

[UPDATE PER 20 NOVEMBER 2025]  
SISTEM REGISTRASI SUDAH DILAKUKAN OLEH DAI



# SOSIALISASI EPA RM TRANSISI

PENGURUS NASIONAL IKATAN ARSITEK INDONESIA

**BADAN PENDIDIKAN 2024-2027**  
**OKTOBER - NOVEMBER - DESEMBER 2025**

## OUTLINE:

**1. PRINSIP EPA RM TRANSISI:**  
*apa, kapan dan bagaimana*

**2. TABEL SIMULASI KELULUSAN**

**3. PORTOFOLIO:**  
*Guideline Permohonan*

# PRINSIP EPA RM TRANSISI

EPARM Transisi adalah program dari IAI (c.q. Pengurus Nasional Badan Pendidikan) yang bertujuan untuk **membantu calon Arsitek yang sudah memiliki pengalaman pekerjaan di bidang perancangan bangunan minimal satu (1) tahun** (untuk lulusan S1 Arsitektur tahun 2024) serta lulusan sebelum 2024 (2023, 2022, 2021, 2020, 2019 dan sebelumnya).

***apa?***

Program ini menyediakan dua (2) jalur utama:

**Alur EPARM:** Mengisi kekurangan pengalaman kerja yang disyaratkan (misalnya, lulusan 2023 memerlukan tambahan kerja 4 tahun).

**Alur RM:** Menggunakan jalur Pendidikan Profesi Arsitek (PPAr) sebagai bagian dari pemenuhan rekognisi.

# PRINSIP EPA RM TRANSISI

*bagaimana?*

**Dokumen yang diperlukan/ diunggah pada portal DAI.**

1. Minimum 3 (tiga) proyek gedung atau bangunan (**1 dari 3 adalah proyek terbangun**) dengan total luas bangunan minimum 200m<sup>2</sup> dan memiliki minimum 2 (dua) lantai;
2. KTP;
3. Ijazah S1 Arsitektur;
4. **Sertifikat PPAr (bila mengikuti program RM) atau surat keterangan dari perguruan tinggi jika sedang mengikuti PPAr;**
5. Dua rekomendasi dari anggota aktif IAI telah memiliki STRA; dan Telah mengikuti penataran Kode Etik Arsitek yang dilakukan di IAI atau di mata kuliah Kode Etik yang diselenggarakan oleh PPAr; dibuktikan dengan sertifikat kepesertaan Kode Etik atau surat keterangan dari Pengurus Provinsi jika sertifikat Penataran Kode Etik IAI sedang berproses atau melampirkan nilai studi mata kuliah Kode Etik (pada bagian *dashboard* pemohon diunggah pada bagian Dokumen Lainnya).

# Registrasi pada Sistem DAI

Langkah-langkah pengajuan transisi EPARM :

1. Lakukan pendaftaran akun di website DAI (<https://dewanarsitek.id>)

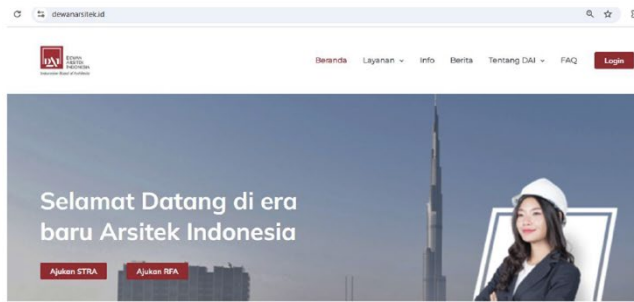

2. Verifikasi akun anda melalui email yang terkirim oleh system website DAI



3. Login bisa dilakukan setelah akun terverifikasi.

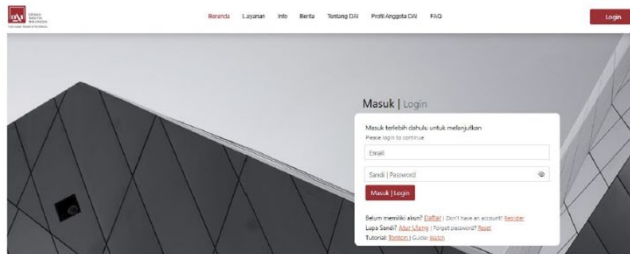

4. Setelah login, isi data profil anda pada bagian Data Pribadi, Data Pekerjaan dan Pendidikan



5. Lakukan pendaftaran EPARM dengan mengklik Pendaftaran EPARM pada navigasi sebelah kiri layer

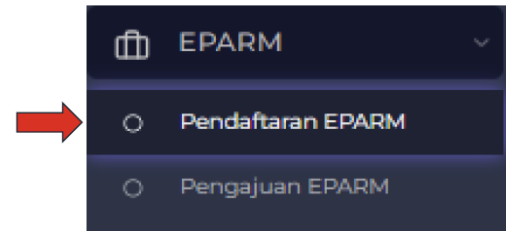

6. Pastikan bagian Data Pribadi, Pekerjaan dan Pendidikan sudah tercentang hijau, kemudian klik tombol Ajukan EPARM.

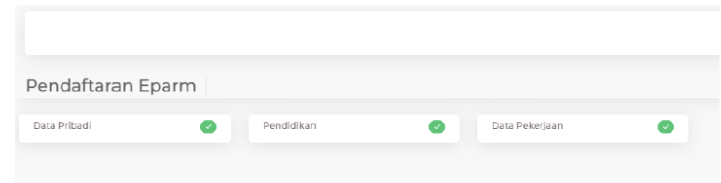

7. Lakukan pengajuan EPARM dengan mengklik Pengajuan EPARM pada navigasi sebelah kiri layer.

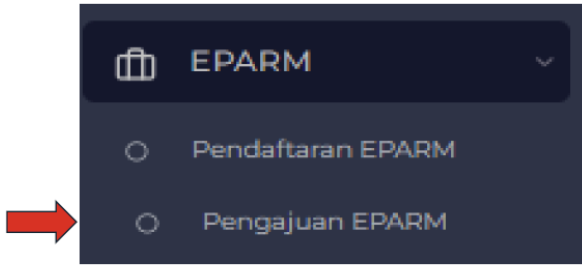

8. Isi form kelengkapan EPARM dan setelah terisi pastikan anda mengklik Ajukan EPARM.

Proses EPARM/EPA/RM Dashboard > EPARM > EPARM Detail

Nama Pemohon	No Permohonan	Kategori	Jerjang SPA	Jerjang Da'ayrah	Status Validasi	Dikunjungi Oleh	Dilakukan Oleh	Sync Terakhir	
JOE WONGKAR	KI00000296	-	Medya	Da'ayrah	-	-	JOE WONGKAR	-	<a href="#">Sync</a>

Sebagai syarat kelengkapan pengajuan STRA anda harus mengikuti program [EPARM](#)

**Pendidikan** [Pendidikan](#)

JENJANG	GELAR	INSTITUSI PENDIDIKAN	KOTA	NEGARA	TAHUN	DOKUMEN	STATUS VERIFIKASI	VERIFIKASI OLEH	AKSI
Tidak ada data yang ditampilkan									

Showing 0 to 0 of 0 entries [Previous](#) [Next](#)

**Pengalaman Kerja (Minimal Durasi 6 Tahun untuk EPARM, 4 tahun untuk EPA dan 2 Tahun untuk RM)** [Pekerjaan](#)

KANTOR	JABATAN	MULAI BEKERJA	BERHENTI BEKERJA	JUMLAH HARI	DOKUMEN	STATUS VERIFIKASI	VERIFIKASI OLEH	AKSI
Tidak ada data yang ditampilkan								

Portofolio (Minimal 3) [Portofolio](#)

NAMA PROJECT	PEMILIK PROJECT	PERAN DALAM PROJECT	TAHUN MULAI	STATUS PROJECT	STATUS VERIFIKASI	VERIFIKASI OLEH	AKSI
Tidak ada data yang ditampilkan							

Showing 0 to 0 of 0 entries [Previous](#) [Next](#)

**Dokumen Mengajng** [Dokumen](#)

NAMA DOKUMEN	DOKUMEN	STATUS VERIFIKASI	VERIFIKASI OLEH	CATATAN	AKSI
Tidak ada data yang ditampilkan					

Showing 0 to 0 of 0 entries [Previous](#) [Next](#)

**Dokumen Lain** [Dokumen](#)

No	Nama Dokumen	Dokumen	Status Verifikasi	Verifikasi Oleh	Catatan	Aksi
Tidak ada data yang ditampilkan						

[Previous](#) [Next](#)

**Rekomendasi Arsitek anggota IA (Minimal 2)** [Rekomendasi](#)

NAMA PEMBEBI BENDAHUBUNG	NO ANGGOTA IA	NOSTRA	WILAYAH KEANGGOTAAN IA	DOKUMEN	STATUS VERIFIKASI	VERIFIKASI OLEH	AKSI
Tidak ada data yang ditampilkan							

Showing 0 to 0 of 0 entries [Previous](#) [Next](#)

Hasil verifikasi dan penilaian EPARM / EPA / RM

Rekomendasi:

Tanggal Keputusan:

[Ajukan EPARM](#)

9. Cek inbox email anda untuk tagihan EPARM yang perlu dibayarkan  
10. Lakukan pembayaran untuk mengkonfirmasi proses pengajuan EPARM anda terbaca oleh system



**Cara pembayaran:**

- Klik pada kolom Bayar Sekarang.
- Anda akan secara otomatis diarahkan ke sistem Payment Gateway.
- Selanjutnya, pilih metode pembayaran Bank Transfer, kemudian pilih bank yang akan digunakan untuk melakukan pembayaran.
- Kode pembayaran akan muncul pada layar. Silakan klik opsi Salin Kode Pembayaran untuk menyalinnya ke papan klip.
- Buka mobile banking, masukkan nomor Virtual Account (VA) dan nominal pembayaran sesuai dengan jumlah tagihan yang tercantum pada sistem.
- Apabila proses pembayaran telah berhasil, akan muncul tampilan "Berhasil Membayar", yang menandakan bahwa pembayaran telah selesai diproses.

*Catatan: Nominal pada tagihan di atas belum memperhitungkan biaya layanan yang dibebankan melalui sistem Payment Gateway.*

**Keterangan :**

- Biaya total EPARM ( bukan jahir permohonan STRA ) yaitu Rp 600.000,- dengan rincian Rp 500.000 + Rp 100.000 ( biaya admin )
- Biaya admin senilai Rp 100.000 berbeda dengan biaya admin STRA

# PRINSIP EPA RM TRANSISI

*kapan?*

## Sistem Registrasi.

Program EPARM diakses melalui sistem portal yang sama dengan pengajuan permohonan Surat Tanda Registrasi Arsitek (STRA) di bawah pengelolaan Dewan Arsitek Indonesia (DAI).

## Khusus Tahun Kelulusan.

Program EPA RM dapat diikuti oleh Sarjana Arsitektur yang lulus pada tahun: **2019 (dan sebelumnya), 2020, 2021, 2022, 2023 dan 2024**; dimana telah melakukan registrasi dan pelunasan biaya melalui sistem portal DAI selambat-lambatnya **23 Desember 2025**.

## Biaya Administrasi

Biaya administrasi untuk Program Ekuivalensi Pendidikan Arsitektur dan Rekognisi Magang dengan rincian sebagai berikut:

Anggota IAI: Rp500.000,-

Non IAI : Rp750.000,-

Keterangan :

- Biaya total EPARM ( bukan jalur permohonan STRA ) yaitu Rp 600.000,- dengan rincian Rp 500.000 + Rp 100.000 ( biaya admin )
- Biaya admin senilai Rp 100.000 berbeda dengan biaya admin STRA

# SIMULASI TABEL TAHUN KELULUSAN

**KPN Nomor: 08/KPN/IAI/VII/2025**

Tahun Lulus S1	Sampai dengan Desember 2025 telah Bekerja ...	Alur	Syarat	Tahun Pemenuhan Pengalaman Kerja atau PPar	Estimasi Ujian Arsitek
<b>2019 dan sebelumnya</b>	6 tahun	EPA RM	Tidak Ada	Tidak Ada	2026
<b>2020</b>	5 tahun	<b>EPARM</b>	Kerja 1 tahun	2026	2027
<b>2021</b>	4 tahun	<b>EPARM</b>	Kerja 2 tahun	2026, 2027	2028
		RM	Ikut PPar	2026	2027
<b>2022</b>	3 tahun	<b>EPARM</b>	Kerja 3 tahun	2026, 2027, 2028	2029
		RM	Ikut PPar	2026	2027
<b>2023</b>	2 tahun	<b>EPARM</b>	Kerja 4 tahun	2026, 2027, 2028, 2029	2029
		RM	Ikut PPar	2026	2027
<b>2024</b>	1 tahun	<b>EPARM</b>	Kerja 5 Tahun	2026, 2027, 2028, 2029, 2030	2031
		RM	Ikut PPar+Kerja 1 Tahun	2026 (PPar), 2027 (kerja)	2027



## KEPUTUSAN PENGURUS NASIONAL

Nomor: 08/KPN/IAI/VII/2025

TENTANG

### REVISI KLAUSUL KEEMPAT DAN TABEL SIMULASI DALAM KEPUTUSAN PENGURUS NASIONAL TRANSISI PROGRAM EKUIVALENSI PENDIDIKAN ARSITEKTUR DAN REKOGNISI MAGANG (EPA RM) HINGGA DESEMBER 2025

Pengurus Nasional Ikatan Arsitek Indonesia, setelah:

#### MENIMBANG:

- Bahwa setelah melakukan reviu dan diskusi bersama Dewan Arsitek Indonesia dan Asosiasi Perguruan Tinggi Arsitektur Indonesia (APTARI), perlu adanya masa transisi pemberlakuan Program Ekuivalensi Pendidikan Arsitektur dan Rekognisi Magang (EPA RM) untuk menuju ke Program Magang Profesi yang diselenggarakan oleh IAI;
- Masa transisi Program EPARM ini disepakati berlangsung hingga Desember 2025.

#### MENGINGAT:

- Anggaran Dasar dan Anggaran Rumah Tangga Ikatan Arsitek Indonesia (AD ART IAI) Tahun 2024;
- Keputusan Rapat Kerja Nasional (Rakernas) Nomor: 04/TAP/BAKERNAS/X/2021 tentang Keprofesian, Organisasi dan Keuangan di Badung, Bali;
- Keputusan Pengurus Nasional Nomor: 014/KPN/IAI/III/2022 tentang PROGRAM EKUIVALENSI PENDIDIKAN ARSITEKTUR DAN REKOGNISI MAGANG (EPA RM) TAHUN 2022;
- Keputusan Pengurus Nasional Nomor: 001/KPN/IAI/VII/2022 tentang TIM KOMITE EPA RM (Ekuivalensi Pendidikan Arsitektur dan Rekognisi Magang);
- Keputusan Pengurus Nasional Nomor: 001/KPN/IAI/VIII/2022 tentang Perubahan Kesatu Atas KPN Nomor 014-Program Ekuivalensi Pendidikan Arsitektur dan Rekognisi Magang (EPARM) Tahun 2022;
- Keputusan Pengurus Nasional Nomor: 003/KPN/IAI/V/2023 tentang Perpanjangan Program Ekuivalensi Pendidikan Arsitektur dan Rekognisi Magang (EPARM) Hingga Tahun 2025.

#### MEMPERHATIKAN:

- Hasil Diskusi Pengurus Nasional Ikatan Arsitek Indonesia bersama Dewan Arsitek Indonesia pada hari Senin, 10 April 2023 di SetiaBudi Building;
- Hasil Diskusi IAI – DAI – APTARI pada Jumat, 9 Mei 2023 di Hotel Santika Premier ICE BSD

1

KPN Nomor: 08/KPN/IAI/VII/2025

3. Hasil ...

dalam rangkaian acara ARCH-ID; dan

- Hasil Rapat Pengurus Nasional pada 17 Juli 2025 merevisi klausul KEEMPAT pada KPN Nomor: 11/KPN/IAI/VI/2025 tentang TRANSISI PROGRAM EKUIVALENSI PENDIDIKAN ARSITEKTUR DAN REKOGNISI MAGANG (EPA RM) HINGGA DESEMBER 2025

#### MEMUTUSKAN

**MENETAPKAN :** REVISI KLAUSUL KEEMPAT DAN TABEL SIMULASI DALAM KEPUTUSAN PENGURUS NASIONAL TRANSISI PROGRAM EKUIVALENSI PENDIDIKAN ARSITEKTUR DAN REKOGNISI MAGANG (EPA RM) HINGGA DESEMBER 2025

**KESATU :** Merevisi klausul KEEMPAT angka (4) menjadi:

Dokumen yang diperlukan/ diunggah pada portal DAI.

- Minimum 3 (tiga) proyek gedung atau bangunan (1 dari 3 adalah proyek terbangun) dengan total luas bangunan minimum 200m<sup>2</sup> dan memiliki minimum 2 (dua) lantai;
- KTP;
- Ijazah S1 Arsitektur;
- Sertifikat PPAr (bila mengikuti program RM) atau surat keterangan dari perguruan tinggi jika sedang mengikuti PPAr;
- Dua rekomendasi dari anggota aktif IAI telah memiliki STRA; dan
- Telah mengikuti penataran Kode Etik Arsitek yang dilakukan di IAI atau di mata kuliah Kode Etik yang diselenggarakan oleh PPAr; dibuktikan dengan sertifikat kepesertaan Kode Etik atau surat keterangan dari Pengurus Provinsi jika sertifikat Penataran Kode Etik IAI sedang berproses atau melampirkan nilai studi mata kuliah Kode Etik (pada bagian dashboard pemohon diunggah pada bagian Dokumen Lainnya).

**KEDUA :** Merevisi Tabel Simulasi Tahun Kelulusan, menjadi:

Tahun Lulus S1	Sampai dengan Desember 2025 telah Bekerja ...	Alur	Syarat	Tahun Pemenuhan Pengalaman Kerja atau PPAr	Estimasi Ujian Arsitek
2019 dan sebelumnya	6 tahun	EPA RM	Tidak Ada	Tidak Ada	2026
2020	5 tahun	EPARM	Kerja 1 tahun	2026	2027
2021	4 tahun	EPARM	Kerja 2 tahun	2026, 2027	2028
		RM	Ikut PPAr	2026	2027
2022	3 tahun	EPARM	Kerja 3 tahun	2026, 2027, 2028	2029
		RM	Ikut PPAr	2026	2027
2023	2 tahun	EPARM	Kerja 4 tahun	2026, 2027, 2028, 2029	2029
		RM	Ikut PPAr	2026	2027

2

KPN Nomor: 08/KPN/IAI/VII/2025

KETIGA ...

2024	1 tahun	EPARM	Kerja 5 Tahun	2026, 2027, 2028, 2029, 2030	2031
		RM	Ikut PPAr Kerja 1 Tahun	2026 (PPAr), 2027 (Kerja)	2027

KETIGA

**Sistem Registrasi.**

Program EPARM diakses melalui sistem portal yang sama dengan pengajuan permohonan Surat Tanda Registrasi Arsitek (STRA) di bawah pengelolaan Dewan Arsitek Indonesia (DAI).

KEEMPAT

**Khusus Tahun Kelulusan.**

Program EPA RM dapat diikuti oleh Sarjana Arsitektur yang lulus pada tahun: **2019 (dan sebelumnya), 2020, 2021, 2022, 2023 dan 2024;** dimana telah melakukan registrasi dan pelunasan biaya melalui sistem portal DAI selambat-lambatnya **23 Desember 2025.**

KELIMA

**Biaya Administrasi**

Biaya administrasi untuk Program Ekuivalensi Pendidikan Arsitektur dan Rekognisi Magang dengan rincian sebagai berikut:

Anggota IAI : Rp500.000,-  
Non IAI : Rp750.000,-

KEENAM

**Ketentuan Peralihan**

Terbitnya Keputusan ini sekaligus mencabut KPN Nomor: 11/KPN/IAI/VI/2025 tentang TRANSISI PROGRAM EKUIVALENSI PENDIDIKAN ARSITEKTUR DAN REKOGNISI MAGANG (EPA RM) HINGGA DESEMBER 2025.

Keputusan ini berlaku sejak tanggal ditetapkan hingga bulan Desember 2025, serta dapat dilakukan tinjauan dan perbaikan sesuai keperluan, jika terdapat kekeliruan.

Ditetapkan di: Jakarta  
Pada Tanggal: 25 Juli 2025

PENGURUS NASIONAL IKATAN ARSITEK INDONESIA

  
Ar. G. Budi Yulianto, IAI, AA  
Ketua Umum

  
Zakie Muttaqien, IAI  
Sekretaris Jenderal

3

KPN Nomor: 08/KPN/IAI/VII/2025

# PORTFOLIO: *Guideline* Permohonan

Pemenuhan prinsip:

1. Kejelasan Identitas;
2. Lokasi;
3. Waktu.

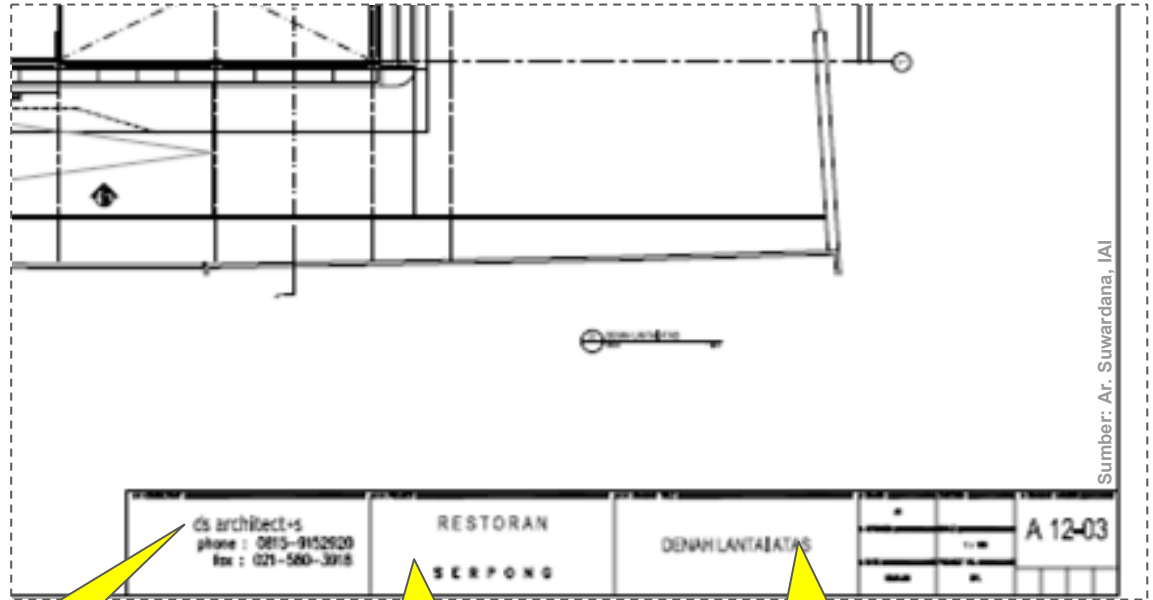

Nama Studio/  
Perusahaan

Nama Bangunan dan  
Lokasi



Nama / identitas  
Gambar

# PORTFOLIO: *Guideline* Permohonan

Pemenuhan prinsip:

1. Kejelasan Identitas;
2. Lokasi;
3. Waktu.

Contoh Bidang Gambar dalam Kop Instansi

 	
PROJECT: DETAILED ENGINEERING DESIGN RENOVATION OF THE PARLIAMENT HOUSE AND MANJA CENTRE SCHOOL	
LOCATION: VANUATU	
PLANNING:  PT. Koga Dipaya Konsultan RESPONSIBLE PERSON	
—Drs. Bambang, ST— Director	
TEAM LEADER Mr. Agus Fala, ST, M.Eng. Electrical, EIT, M.Sc., ICAE	P. ARCHITECT Mr. Agus Fala, ST, M.Eng. Electrical, EIT, M.Sc., ICAE
1. DESIGNER Mr. Agus Fala, ST, M.Eng. Electrical, EIT, M.Sc., ICAE	2. DRAWING Mr. Agus Fala, ST, M.Eng. Electrical, EIT, M.Sc., ICAE
DRAWING TYPE ARCHITECTURE	
NAME OF DRAW      SCALE	
YEAR 2025	DRAW CODE      DRAW NO

Nama Instansi Pemberi Tugas

Nama Proyek dan Lokasi

Nama Perusahaan/ Biro Studio

Nama Penanggungjawab Perusahaan

Nama Penanggungjawab Tenaga Ahli Arsitektur, dll

# PORTFOLIO: *Guideline* Permohonan

Pemenuhan prinsip:

1. Kejelasan Identitas;
2. Lokasi;
3. Waktu.

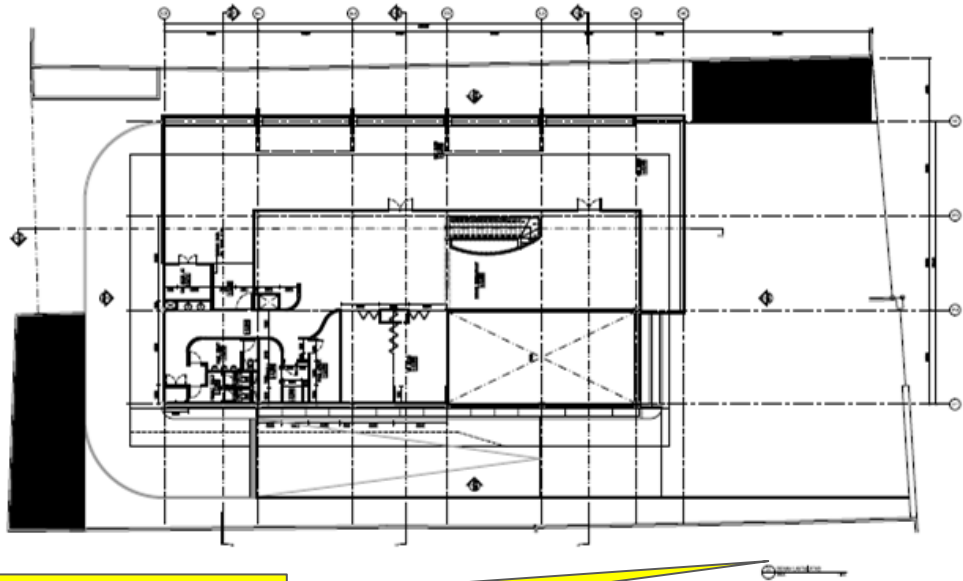

Nama / identitas  
Gambar

# PORTFOLIO: *Guideline* Permohonan

Pemenuhan prinsip:

1. Kejelasan Identitas;
2. Lokasi;
3. Waktu.

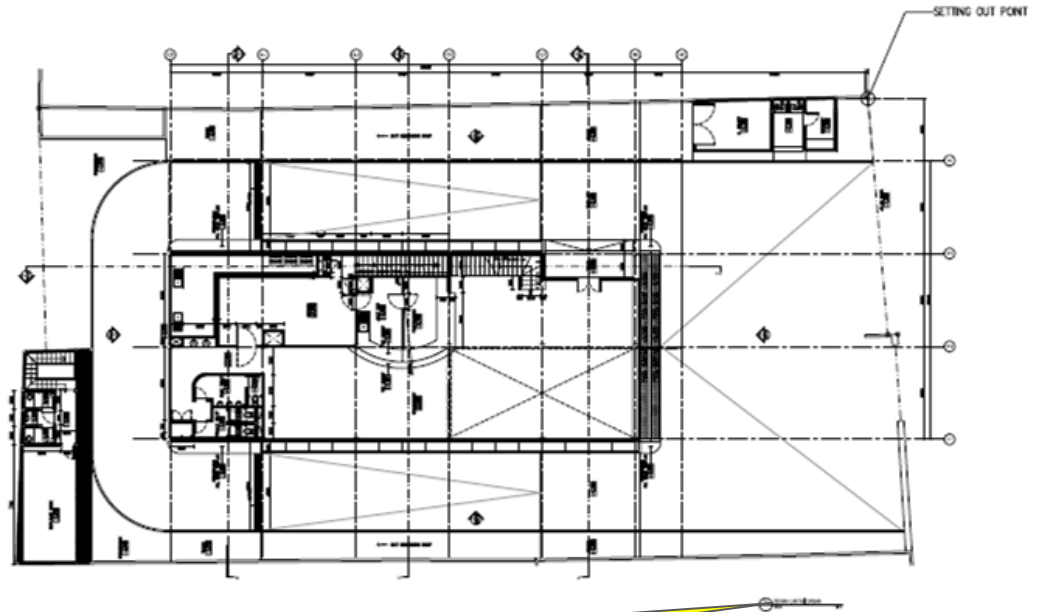

Nama / identitas  
Gambar

ds architect-s phone : 021-913209 fax : 021-560-3918	RESTORAN SERPONG	DENAH LANTAI DASAR	A 12-02
--	---------------------	--------------------	---------

# PORTFOLIO: *Guideline* Permohonan

Pemenuhan prinsip:

1. Kejelasan  
Identitas;
2. Lokasi;
3. Waktu.

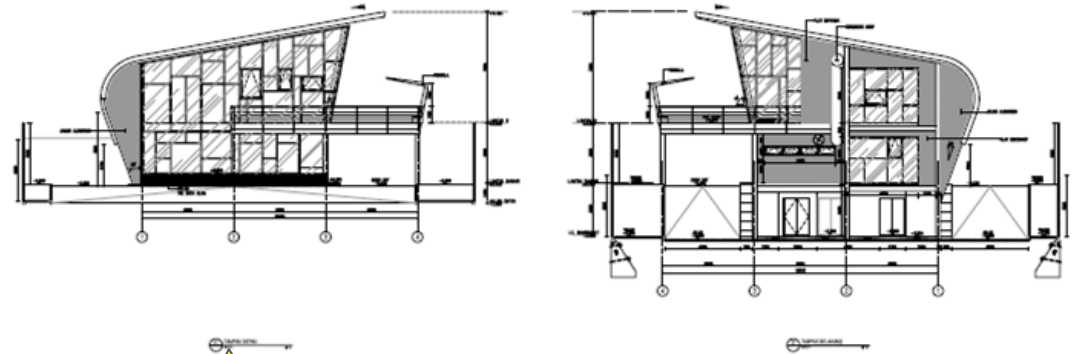

Nama / identitas  
Gambar

# PORTFOLIO: *Guideline* Permohonan

Pemenuhan prinsip:

1. Kejelasan Identitas;
2. Lokasi;
3. Waktu.

Nama / identitas Gambar

Nama / identitas Gambar

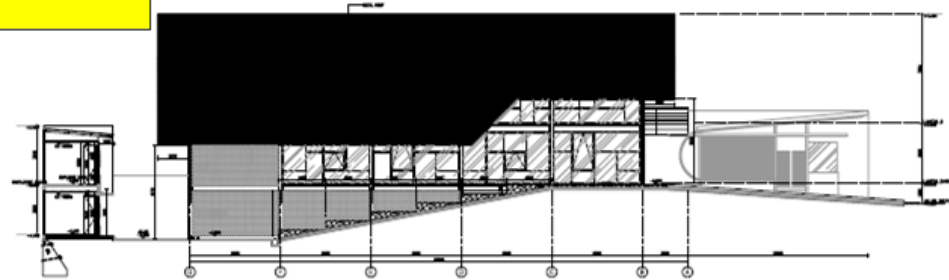
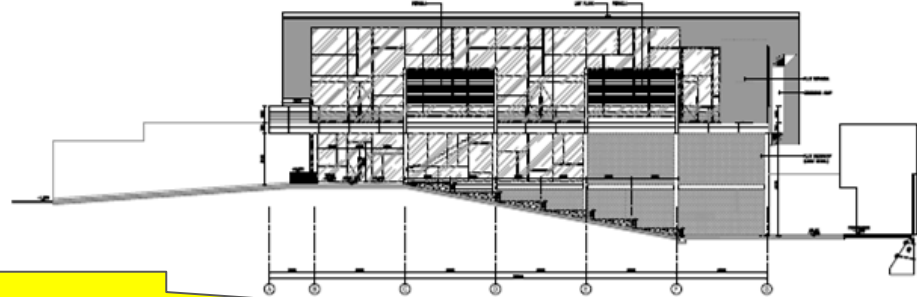

ds architect-s phone : 021-8452020 fax : 021-560-3918	RESTORAN SERPONG	TAMPAK SAMPING KIRI TAMPAK SAMPING KANAN	A 15-02
---	---------------------	---	---------

# PORTFOLIO: *Guideline* Permohonan

**Dokumentasi  
Proses Konstruksi**



# PORTFOLIO: *Guideline* Permohonan

**Dokumentasi  
Proses Konstruksi**



# PORTFOLIO: *Guideline* Permohonan



# PORTFOLIO: *Guideline* Permohonan

**Dokumentasi  
Terbangun**



**Pastikan  
Dokumen  
Bukti Proyek  
yang  
diupload  
sesuai  
dengan  
keterlibatan  
proyek**

https://appv2.dewanarsitek.id/eparmdetail,

**PROJECT**

Nama Project

Penilik Project

Keterlibatan dalam Project

Konseptual  Skematik Design  Pengembang Design  Dokumen Tender  Pengawasan Lapangan

Alamat Project

Propinsi

Tahun Mulai

Status Proyek saat ini

Peran dalam Project

Referensi(Nama Atasan/Client/Pemberi Tugas)

**Dokumen**

Bukti Proyek

BuktiProyek\_1.pdf

Type

Fungsi

Jumlah Bangunan

Kabupaten

Tahun Selesai

Luas Tanah

Luas Total Lantai Bangunan

Nomor HP Referensi

Kontrak Proyek

KontrakProyek\_1.png

Jumlah Lantai

Luasan Fungsi

2

m<sup>2</sup>

Show 10 entries

Dapat berupa sketsa tangan berikut narasi singkatnya

Akan lebih baik jika dilengkapi dengan melampirkan Berita Acara Tender dan/atau terdapat keterangan: FOR TENDER pada setiap lembar gambar kerja Denah, Tampak, Potongan

Harus menyertakan foto terbangun atau minimal proses konstruksi pengawasan

Harus menyertakan foto terbangun



## INFORMASI YANG PERLU DIPERHATIKAN

The screenshot shows the member dashboard of Dewan Arsitek Indonesia. The browser address bar displays `appv2.dewanarsitek.id/dashboardmember`. A red box highlights the title "Melihat Status Permohonan pada dashboard pemohon". A yellow box highlights the "Status posisi di Proses EPARM:" section, which includes a list of steps: "UPT Provinsi - verifikasi administrasi", "UPT Pusat/Sekrenas - kesesuaian tahun pemohon dan kelengkapan portfolio", and "Komite EPARM - rekomendasi". Below this, a progress bar shows the status of various stages: Permohonan Teraftar, Menunggu Pembayaran, Proses VAW, VAW Selesai, Uji Kompetensi Lisan (Wawancara), Proses Eparm (highlighted in red), Proses Uji Kompetensi CBT, Sidang Komite, Permohonan Ditetapkan, and STRA Terbit. The "Informasi" section contains two cards: "SURAT KEPUTUSAN" and "SURAT EDARAN".

Melihat Status Permohonan pada dashboard pemohon

Status posisi di Proses EPARM:

- UPT Provinsi - verifikasi administrasi
- UPT Pusat/Sekrenas - kesesuaian tahun pemohon dan kelengkapan portfolio
- Komite EPARM - rekomendasi

Nomor Permohonan : 0001  
Status Permohonan : Proses Uji Kompetensi CBT

Jenis Permohonan : Permohonan Baru  
Tanggal Perubahan Status : 2025-10-02 11:14:37

Permohonan Teraftar, Menunggu Pembayaran, Proses VAW, VAW Selesai, Uji Kompetensi Lisan (Wawancara), **Proses Eparm**, Proses Uji Kompetensi CBT, Sidang Komite, Permohonan Ditetapkan, STRA Terbit

### Informasi

#### SURAT KEPUTUSAN

SK DAI NO 005 TAHUN 2021 TENTANG PERUBAHAN ATAS SURAT KEPUTUSAN DAI NOMOR 01.002/DAI/VII/2021 TENTANG TATA CARA PENERBITAN SURAT TANDA REGISTRASI ARSITEK (STRA) DI MASA TRANSISI.

#### SURAT EDARAN

Surat Edaran DAI TENTANG PENCABUTAN PKB MINIMUM

## INFORMASI YANG PERLU DIPERHATIKAN

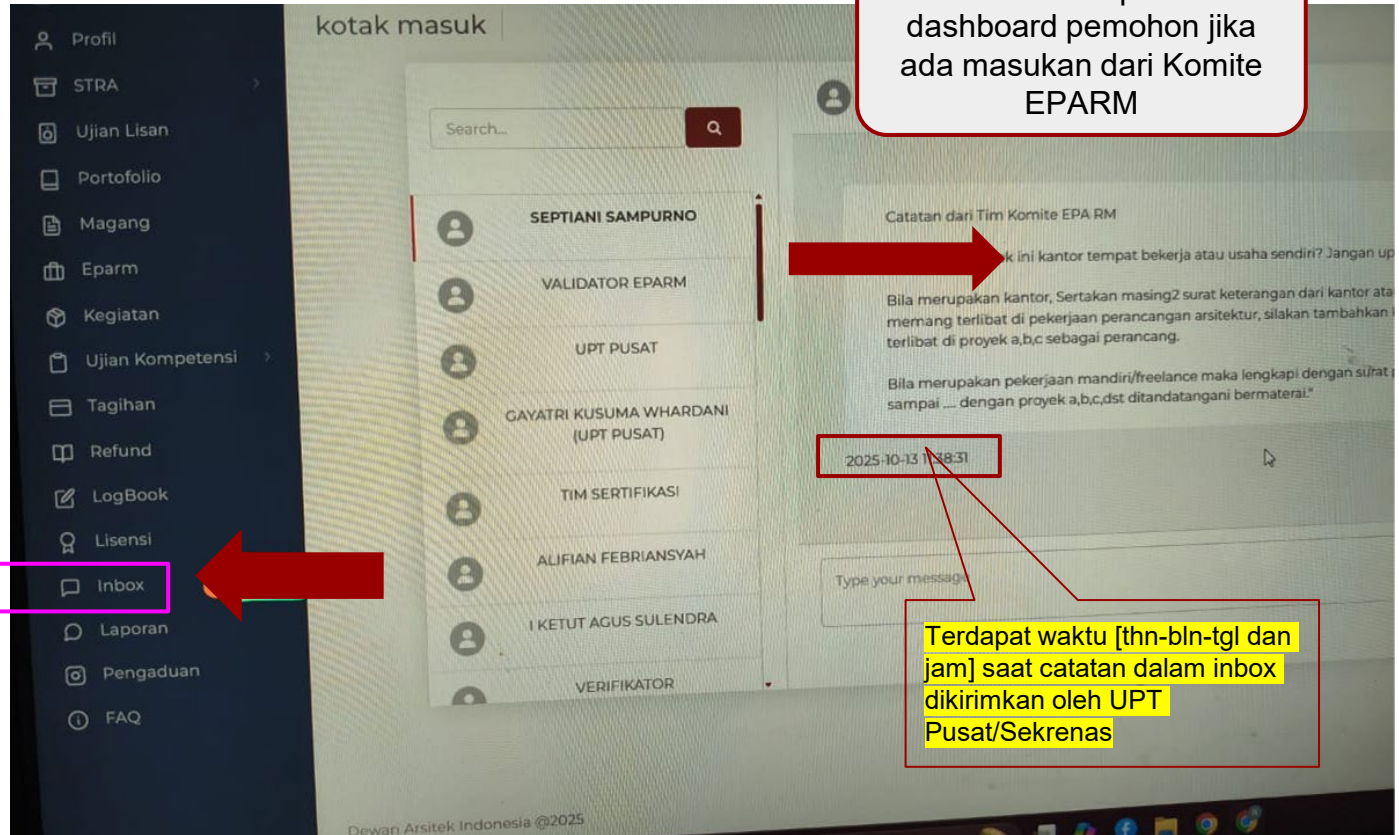

kotak masuk

Search...

- SEPTIANI SAMPURNO
- VALIDATOR EPARM
- UPT PUSAT
- GAYATRI KUSUMA WHARDANI (UPT PUSAT)
- TIM SERTIFIKASI
- ALIFIAN FEBRIANSYAH
- I KETUT AGUS SULENDRA
- VERIFIKATOR

Catatan dari Tim Komite EPA RM

k ini kantor tempat bekerja atau usaha sendiri? Jangan up

Bila merupakan kantor, Sertakan masing2 surat keterangan dari kantor ata memang terlibat di pekerjaan perancangan arsitektur, silakan tambahkan terlibat di proyek a,b,c sebagai perancang.

Bila merupakan pekerjaan mandiri/freelance maka lengkapi dengan surat sampai ... dengan proyek a,b,c,dst ditandatangani bermaterai?

2025-10-13 11:58:31

Type your message

Dewan Arsitek Indonesia @2025

Melihat Catatan pada inbox dashboard pemohon jika ada masukan dari Komite EPARM

Terdapat waktu [thn-bln-tgl dan jam] saat catatan dalam inbox dikirimkan oleh UPT Pusat/Sekrenas

Inbox dashboard pemohon jika terdapat catatan atas hasil masukan Komite EPARM

## INFORMASI YANG PERLU DIPERHATIKAN

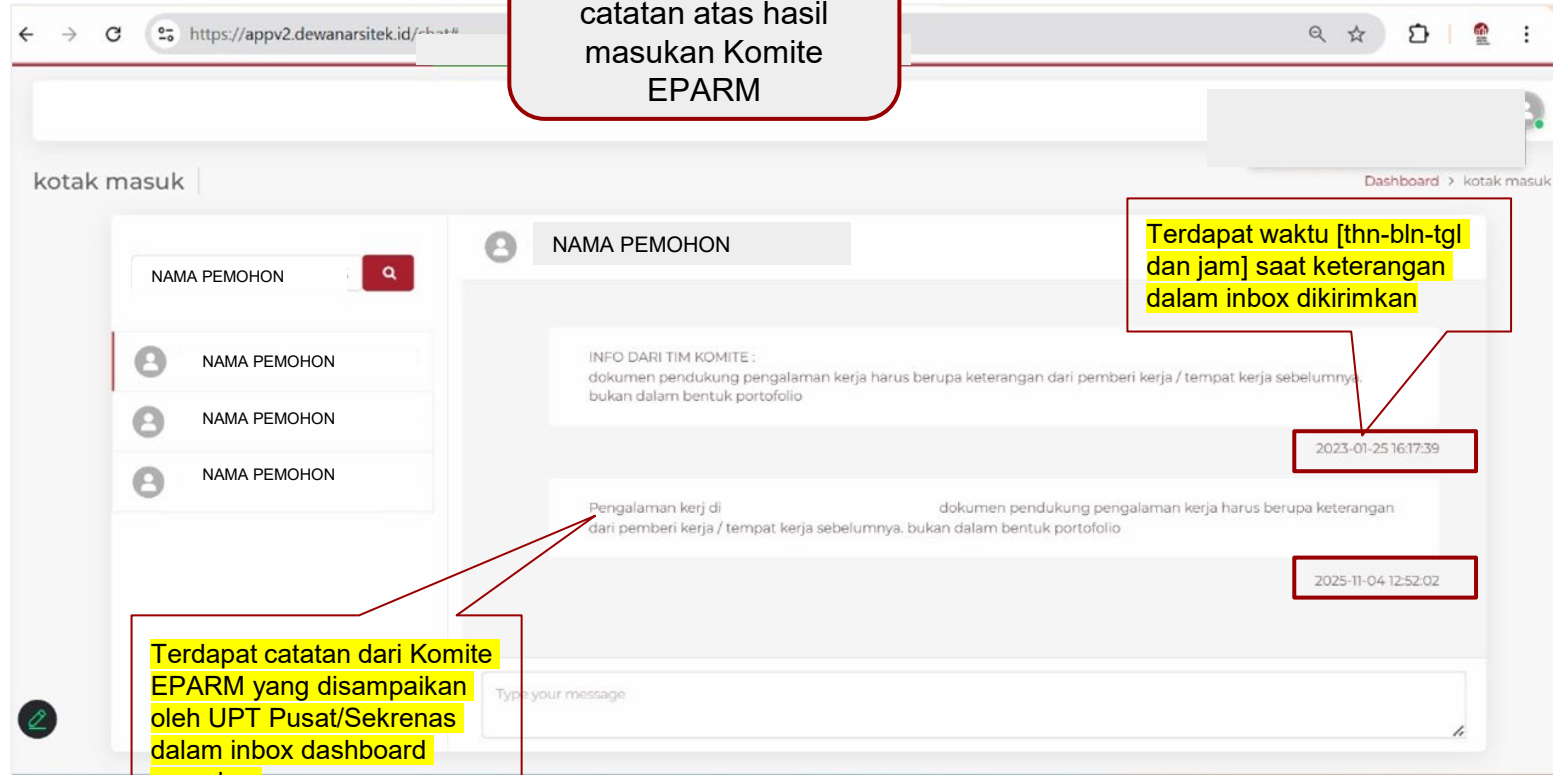

The screenshot shows a web browser window with the URL <https://appv2.dewanarsitek.id/>. The page title is "kotak masuk" (inbox). On the left, there is a search bar labeled "NAMA PEMOHON" and a list of three entries, each with a user icon and the text "NAMA PEMOHON". The main content area shows a message from "NAMA PEMOHON" with the following text: "INFO DARI TIM KOMITE : dokumen pendukung pengalaman kerja harus berupa keterangan dari pemberi kerja / tempat kerja sebelumnya bukan dalam bentuk portofolio". Below this, there is a section for "Pengalaman kerja di" with a note: "dokumen pendukung pengalaman kerja harus berupa keterangan dari pemberi kerja / tempat kerja sebelumnya. bukan dalam bentuk portofolio". Two timestamps are visible: "2023-01-25 16:17:39" and "2025-11-04 12:52:02". At the bottom, there is a text input field labeled "Type your message".

Terdapat waktu [thn-bln-tgl dan jam] saat keterangan dalam inbox dikirimkan

Terdapat catatan dari Komite EPARM yang disampaikan oleh UPT Pusat/Sekrenas dalam inbox dashboard pemohon

# ODS EPARM IAI Provinsi: jadwal dan metode yg efisien

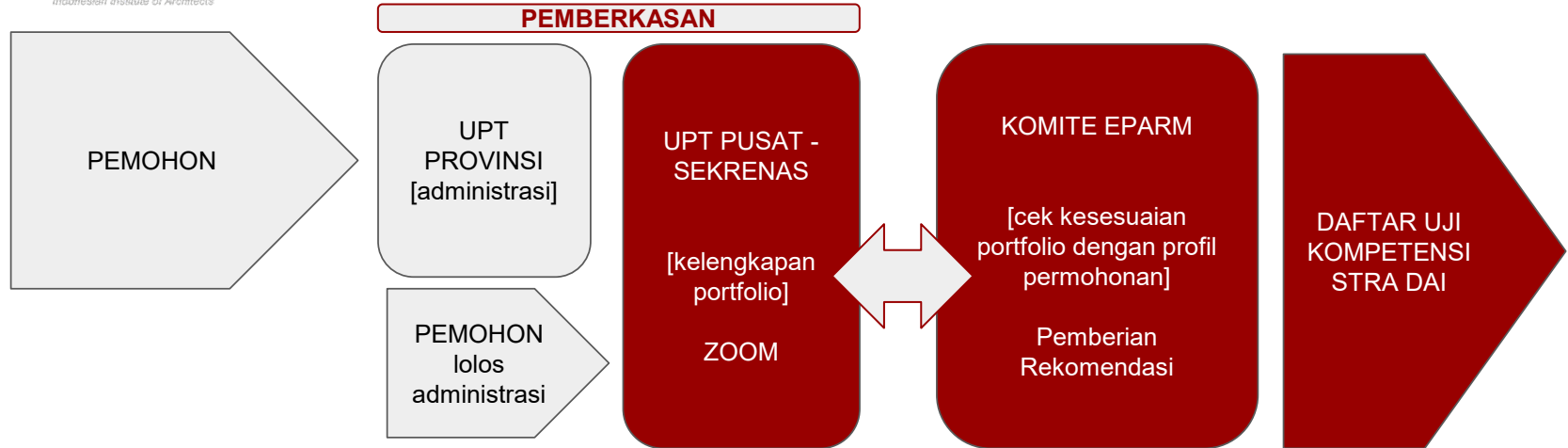

<b>SABTU/15 November 2025</b>	Pkl 09:00 - 17:00 wib	IAI JAKARTA	30 peserta
<b>SABTU/22 November 2025</b>	tbc	IAI JAMBI	5 peserta
<b>SABTU/06 Desember 2025</b>	tbc	IAI DIY	tbc
<b>MINGGU/21 Desember 2025</b>	Pkl 08:00 - 17:00 wib	IAI JAWA BARAT	tbc

# TANYA JAWAB EPARM TRANSISI 2025

## KATEGORI PERTANYAAN UTAMA:

### 1. SISTEM & PORTAL DAI (15+ pertanyaan)\* → ~~proses koordinasi dengan DAI~~ → [19/11] sudah terakomodir dalam portal DAI

- ~~Sistem belum disesuaikan untuk lulusan 2020-2024 (otomatis tertolak)~~
- ~~Data pemohon sering hilang dari sistem~~
- ~~Inbox tidak muncul di laman pemohon.~~
- ~~UPT tidak bisa melihat progres pemohon setelah status "Proses EPARM"~~
- ~~Perlu manipulasi tahun pendidikan agar bisa submit~~ → ~~solusi sementara, namun harus dilakukan penyesuaian sistem oleh DAI~~

### 2. DEADLINE & PERPANJANGAN (10+ pertanyaan)\*

- Apakah diperpanjang lagi setelah Des 2025? *(Banyak yang berharap) tidak ada perpanjangan lagi, mengingat program ini sdh dibuka sejak tahun 2022, dan 23 Des 2025 adalah tenggat administrasinya..setelah program ditutup maka ujian arsitek sesuai dg pengalaman kerja terhutang*
- Pemohon yang sudah bayar tapi belum selesai proses, apakah tetap dilanjutkan? *proses admin tetap jalan sesuai dg kondisi penyelesaian pengalaman kerja terhutang*
- Lulusan 2022 kapan bisa ajukan STRA jika belum 3 tahun kerja? *bila sudah mendaftar EPA RM sebelum tenggat 23 Desember 2025 maka dapat dilakukan uji kompetensi arsitek paling cepat 2028 (atau bila melalui PPAr dan mengajukan RM ujian di tahun 2026/2027)*

# TANYA JAWAB EPARM TRANSISI 2025

## 3. PORTFOLIO (12+ pertanyaan)\*

- Apakah semua 3 proyek harus 2 lantai atau cukup 1 saja? *cukup minimal 1 proyek yg memiliki 2 lantai dan luas min 200m2, project lainnya diharapkan dapat melingkupi 5 tahapan pekerjaan yg belum terpenuhi pada proyek lainnya*
- Bagaimana dengan portfolio dari kontraktor/design & build? *proyek boleh dari kontraktor/ design n build selama ada surat penunjukkan/ surat tugas pemohon dari kontraktor/ perusahaan/ owner dimana pemohon mendapatkan pekerjaan pada proyek itu*
- Arsitek senior sulit dapat dokumen kontrak lama - apakah ada solusi? *Dapat dibuat pernyataan di atas meterai bahwa pekerjaan / proyek yg dimasukkan dalam portofolio adalah proyek yg dikerjakan oleh pemohon dengan kapasitas sebagai apa. Surat pernyataan berisi identitas pemohon (nama dan no. ktp), nama dan alamat proyek, jenis proyek, nama dan alamat person/ perusahaan/ konsultan/ kontraktor pemberi tugas. Kapasitas / tugas yg dilakukan pemohon pada proyek tsb.*
- Portfolio S1 luar negeri mengikuti standar mana? *portofolio dari luar negeri (bukan portofolio tugas kampus) hrs mengikuti ketentuan yg sdh disepakati Komite EPARM yaitu memiliki kop berisi nama dan alamat proyek, nama konsultan/ arsitek, tanggal pengerjaan perancangan, tanggal konstruksi (bila ada)*

# TANYA JAWAB EPARM TRANSISI 2025

## 4. UJIAN KOMPETENSI (8+ pertanyaan)\*

**Q: Bisakah ujian online untuk daerah terpencil?**

**A:** Keputusan ada di DAI; Prioritas dipertimbangkan online dengan sistem proctoring ketat

**Q: Bagaimana sistem pendanaan ujian?**

**A: Rekomendasi skema:**

Disarankan Sharing IAI Provinsi & PN/DAI; dengan menghubungi Sekretariat DAI

**Q: Hasil ujian lama keluar?**

**A:** pertanyaan ini merupakan ranah DAI.

## 5. PERPANJANGAN STRA

**Q: Apa syarat perpanjangan STRA mulai 2026?**

**A:** *ini merupakan pertanyaan ranah DAI; IAI akan menindaklanjuti kembali.*

# TANYA JAWAB EPARM TRANSISI 2025

## 6. KASUS KHUSUS

**Q: D3/D4 usia 55+ bisa ikut EPARM?**

**A: TIDAK BISA.** Syarat mutlak: **Ijazah S1 Arsitektur.**

- D3/D4 harus lanjut S1 dulu (jalur RPL/alih kredit masih dalam tahap pembahasan)
- Usia tidak ada batasan, namun syarat mutlak S1 Arsitektur

**Q: Universitas tidak sah di DIKTI?**

**A: Tidak bisa diproses.** Ijazah harus dari PT terakreditasi dan terdaftar resmi di Dikti. Solusi:

- Konversi ijazah ke PT S1 Arsitektur yang sah (jika memungkinkan) atau ambil S1 ulang di PT terakreditasi

**Q: Sudah anggota IAI namun Sertifikat Kode Etik IAI belum keluar?**

**A: BOLEH.** Syarat Sertifikat Kode Etik IAI bisa digantikan (untuk pendaftaran EPARM saja):

- Surat keterangan dari Pengurus Provinsi jika sertifikat Penataran Kode Etik IAI sedang diproses, atau
- Melampirkan nilai studi mata kuliah bahan kajian Kode Etik IAI dilengkapi surat keterangan dari Pengurus IAI Provinsi (pada bagian dashboard pemohon diunggah pada bagian Dokumen Lainnya).

## PERTANYAAN TAMBAHAN YANG SERING MUNCUL

**Q: Bagaimana alur untuk STRA bagi lulusan S1 Arsitektur yang belum/tidak sempat daftar EPA RM?**

**A: Harus ikut jalur reguler baru mulai 2026:**

- PPAr/MArS Desain (1/2 tahun) + Magang (2 tahun)

## **JADWAL SOSIALISASI EPARM TRANSISI:**

### **Region 1**

**Tgl : 20 November 2025**

**PKI : 20.00 wib - selesai**

**Narasumber:**

**1. Ar. Rony G Sunaryo, IAI**

**2. DAI**

**Moderator Ar. Aninditha, IAI**

**Link : <https://bit.ly/SosialisasiRegion1>**

### **Region 4**

**Tgl : 21 November 2025**

**PKI : 15.00 wib - selesai**

**Narasumber:**

**1. Ar. Aninditha, IAI**

**2. DAI**

**Moderator Ar. Larasati, IAI**

**Link : <https://bit.ly/SosialisasiRegion4>**

## **PUBLIKASI EPARM TRANSISI:**

<https://iai.or.id/berita/epa-rm-transisi-2025>



## TERIMA KASIH

📍 SEKRETARIAT NASIONAL IAI - Jakarta Design  
Center Lt. 7 Jl. Gatot Subroto Kav. 53, Slipi,  
Jakarta 10260 Indonesia

☎ +62 21 530 47 15

📠 +62 21 530 47 22 (FAX)

✉ kontak@iai.or.id

🐦 @iai\_architect

📷 @iai\_architect

🌐 www.iai.or.id

🌐 https://wame.id/iai